

## Straßensperrung „Rennstrecke“ ab 11.06.2024

### ACHTUNG: Neuer Fahrplan / neue Haltestellen

#### Nicht ständige Weisung Nr.: MR 50/2024 über Straßensperrung

- Verteiler:** RBO Leitstelle, VU Hierl, LRA Kelheim
- Art der Sperrung:** Sperrung wegen Straßenbauarbeiten
- Linie(n):** 6036
- Gültigkeit:** Di., 11.06.2024 – vsl. Fr., 13.12.2024
- Ort der Sperrung:** Ihrlerstein, Ortsausfahrt Ri Kelheim bis zur Abzw. Alling
- Ersatzhaltestelle:** Für viele Fahrten **von/nach** Painten und **von/nach** Saal wurde eine Ersatzhaltestelle am Anfang der Hauptstraße in Ihrlerstein mit der Bezeichnung Ihrlerstein, neue Dorfmitte eingerichtet (siehe Skizze).
- Die Haltestellen Ihrlerstein, Schlesierstr., Hauptstr. und Kirche werden nur bei bestimmten Fahrten angefahren (siehe anliegenden Fahrplan)
- Die Haltestellen Ihrlerstein, Kelh./Abzw. Alling und Kelheim, Krankenhaus können ebenso nicht bedient werden. Ersatzhaltestellen sind Kelheim, Nordtangente/Abzw. Krankenhaus bzw. Ihrlerstein, neue Dorfmitte.
- Die Haltestelle Ihrlerstein, Rathaus wird nicht bedient. Die Ersatzhaltestelle ist Ihrlerstein, neue Dorfmitte.

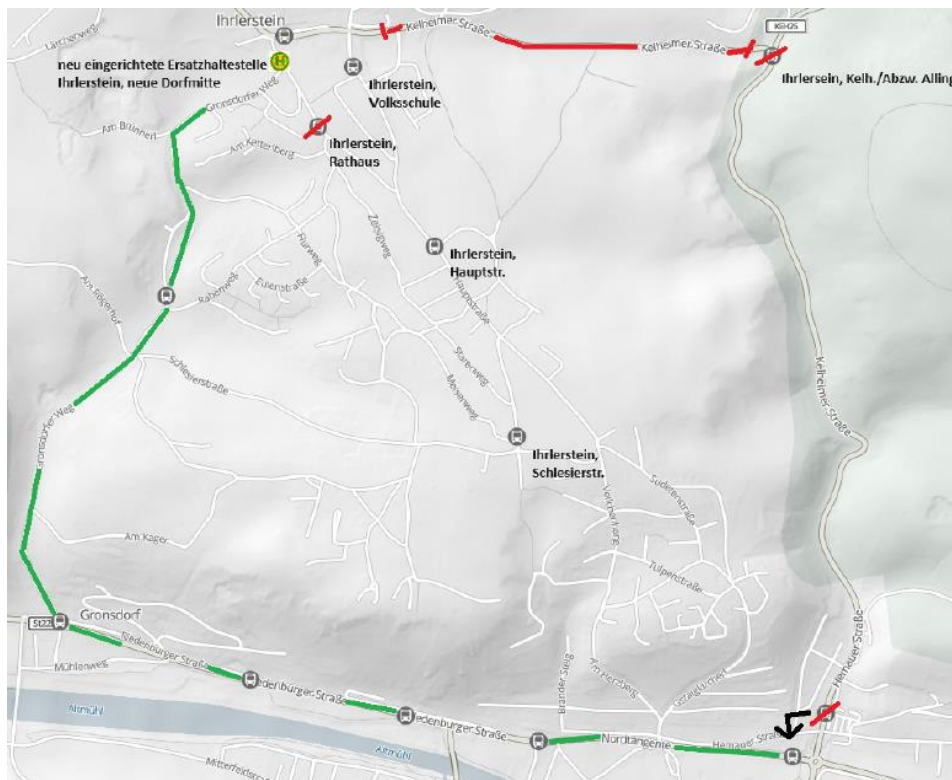

Umleitungsstrecke = grün, Sperrung = rot

